

Glossaire Chomage - Werkloosheid: scenario 7 - ONEM 3

Mise à jour de la version

Version: 2003/2

Date de publication: 27/05/2003

Date de mise en production: 01/07/2003

Liste des modifications

Page de garde

Page de garde:

Introduction

Introduction: Introduction modifiée.

Glossaire

- 90017 - Personne physique
 - 00028 - DATE DE NAISSANCE DU TRAVAILLEUR: Format d'édition modifié;
- 90036 - Commentaire déclaration
 - 00126 - ZONE TEXTE LIBRE: Domaine de définition modifié; Présence modifiée; Anomalie/Accusé modifiée;
- 90037 - Commentaire grille de travail
 - 00103 - ZONE COMMENTAIRE RELATIVE À LA GRILLE DE TRAVAIL: Présence modifiée;
- 90063 - Lien ligne travailleur
 - 00037 - CODE TRAVAILLEUR: Anomalie/Accusé modifiée;
- 90065 - Indication jours et heures
 - 00101 - INDICATION DES JOURS RELATIFS À LA GRILLE DE TRAVAIL: Domaine de définition modifié; Présence modifiée; Anomalie/Accusé modifiée;
 - 00102 - NOMBRE D'HEURES RELATIVES À LA GRILLE DE TRAVAIL: Présence modifiée;
- 90067 - Lien déclaration employeur
 - 00011 - NUMÉRO D'IMMATRICULATION ONSS : Anomalie/Accusé modifiée;
- 90068 - Lien occupation
 - 00046 - NUMÉRO DE COMMISSION PARITAIRE: Anomalie/Accusé modifiée;
- 90074 - Nature du jour
 - 00179 - CODE NATURE DU JOUR: Présence modifiée;
 - 00180 - NOMBRE D'HEURES: Présence modifiée;

Annexe

- 2 - Liste des codes travailleurs pour lesquels des cotisations sont dues: Annexe modifiée.
- 5 - Liste des codes pays: Annexe modifiée.
- 12 - Identification du risque: Annexe modifiée.
- 21 - Liste des valeurs autorisées pour le statut du travailleur: Annexe modifiée.
- 34 - Jours relatifs à la grille de travail: Annexe créée;

Bloc fonctionnel

- 90037 - Commentaire grille de travail: Anomalie/Accusé modifiée;
- 90065 - Indication jours et heures: Présence modifiée; Anomalie/Accusé modifiée; Cardinalité modifiée;
- 90074 - Nature du jour : Présence modifiée;

Chomage - Werkloosheid: scenario 7 - ONEM 3 - Introduction

Version: 2003/2

Date de publication:

27/05/2003

L'introduction est modifiée

Contenu de l'introduction: 



Erd_FR.pdf



Schéma DRS Chômage scénario07 - v8 ERDSchemaDrsSansMini-v8.1

La modélisation des données : généralités

La mise en place un système d'information automatisé nécessite deux phases préparatoires :

- [1] Conception logique (analyse des données) : on analyse les informations qui seront représentées et intégrées dans la base de données. Cette analyse doit permettre de définir **un modèle conceptuel** des données.
- [2] Conception physique (implémentation du modèle) : on choisit un système opérationnel de base de données et on traduit le modèle conceptuel en un modèle opérationnel.

Le modèle conceptuel (dont le plus utilisé actuellement est le modèle entité/relation) est une représentation graphique et synthétique du résultat de l'analyse des données. Ce modèle structure les relations entre les différentes entités (ex. travailleur et employeur) et les attributs de chaque entité (ex. nom, prénom, ...). Il permet ainsi de représenter le schéma de la base de données et son domaine de définition (valeurs admises, contraintes d'intégrité, ...). Le modèle conceptuel est une aide indispensable à la constitution d'une base de données efficiente.

Lorsqu'on réalise une analyse conceptuelle de données, on doit tout d'abord se choisir une méthodologie. Cette méthodologie doit permettre d'étudier le système d'information de manière à en extraire :

- les entités (ou appelées également "record", "segment", "objet", ...)
- les attributs (ou appelés également "données", "champ", "item", "élément", "variable",.....)
- les relations entre les entités (ou appelées également "set", "chaîne", "relationship",...)

Pour bien comprendre et lire un diagramme "entité-relation", qui est la représentation graphique du résultat de l'analyse des données, nous proposons tout d'abord de définir certains concepts de base. Ensuite, nous exposerons le mode de représentation graphique qui sera utilisé.

1. les concepts de base

Ce qu'il est indispensable de savoir peut se résumer en 7 points :

1. **Un ensemble de données est composé de données élémentaires** reliées entre elles. Si une donnée est construite à partir d'autres données, on parle de **données de groupe ou structure de données**. D'autres données ne peuvent être scindées sans perdre leur signification, on parle alors de **données élémentaires**. Une donnée élémentaire peut apparaître dans plusieurs groupes de données (dans plusieurs structures de données).

Exemple: donnée élémentaire : "rue", "code postal", ...
structure de donnée : "adresse" (car composée de "rue", "numéro", ...)

2. **Une entité contient des données appartenant à un même ensemble logique.**

Exemple : l'entité "PERSONNE PHYSIQUE" contient des données telles que nom, prénom, adresse, L'entité "EMPLOYEUR", contient des données telles que numéro d'immatriculation, dénomination, adresse,

3. **Les attributs sont des données qui caractérisent une entité.** Chaque entité se compose d'un identifiant (ou clé primaire) et de 1 ou plusieurs attributs. Dans une base de données, une entité est un type d'enregistrement de la base de données tandis que l'attribut est une des composantes de l'entité.

4. Les **données-clé (ou identifiants)** sont des données ou groupes de données permettant d'identifier de manière unique une occurrence d'une entité.

Exemple : l'entité "PERSONNE PHYSIQUE" aura comme donnée-clé le numéro national et comme occurrence 999999999-99.

5. **Un attribut peut prendre une ou plusieurs valeurs** ou groupes de valeurs : la combinaison des valeurs attribuées aux attributs d'une entité constitue les **occurrences de l'entité**. En général, chaque entité possède plusieurs occurrences.

Exemple : l'entité "PERSONNE PHYSIQUE" aura comme attributs : Numéro national, Nom, prénom, date de naissance, lieu de naissance, nationalité, profession,etc. Pour un enregistrement particulier, l'occurrence sera 999999999-99, Dupond, Jean, 99/99/99, Bruxelles, Belge, informaticien, Dans le tableau ci-dessous, la 1ère ligne donne les attributs de l'entité Personne Physique et les lignes suivantes les occurrences, c'ad les valeurs qui s'y rapportent.

NISS	Nom	Prénom	Date de naissance	Lieu de naissance	Nationalité	Profession
999999999-99	Dupond	Jean	99/99/99	Bruxelles	Belge	Informaticien
888888888-88	Durand	Jules	88/88/88	Paris	Français	Technicien

6. **Une dépendance fonctionnelle constitue le lien qui permet d'unir diverses données au sein d'une même entité.** Pour chaque donnée d'un document, on se pose la question suivante : "Y-a-t-il un lien direct entre la donnée examinée et la clé?" Si la réponse est "OUI", on peut dire qu'il y a une dépendance fonctionnelle entre la donnée et la clé.

Exemples : donnée de groupe ou structure de donnée = "Adresse"
 donnée élémentaire = nom de la rue, code postal, ...
 donnée-clé = numéro national

7. **Des entités peuvent présenter des relations réciproques.** Il existe donc dans un système d'information des relations entre entités et les relations significatives devront être exprimées.

2. Le diagramme entité-relation

Pour comprendre et lire un diagramme (et dans le cas qui nous occupe aujourd'hui, le modèle "entité-relation"), il faut tout d'abord connaître les symboles qui sont utilisés:

1. L' "Entity" représente un ensemble de choses, de données dont les occurrences jouent un rôle pertinent dans le système d'information. Comme certaines entités sont particulières, on a prévu de les représenter différemment. Ainsi, la "simple" entité est représentée par un rectangle:

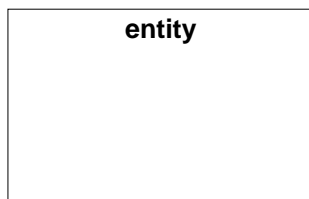

2. L' "Associative entity" qui est une entité particulière car elle indique qu'il existe un groupe d'associations (du monde réel) entre les entités :

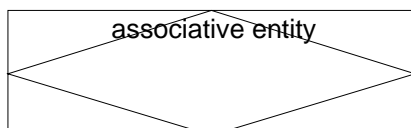

3. Une "simple" association entre deux entités peut être représentée avec une flèche, comme présentée ci-dessous. On utilise l' "associate entity" (voir ci-avant) lorsqu'on veut associer des attributs à la relation ou encore lorsque la relation agit comme une entité dans d'autres relations.



Comme expliqué plus haut, nous avons différents types de relations entre les entités. Ces relations devront donc être représentés par des flèches différentes. Elles sont les suivantes :

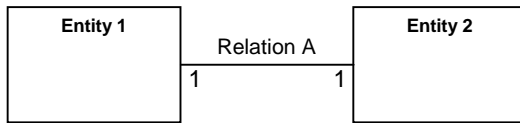

Relation A : l'entity 1 est associée à UNE et SEULEMENT UNE entity 2 (relation 1 à 1)

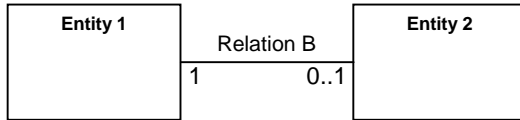

Relation B : l'entity 1 est associée à ZERO ou UNE entity 2 (relation 1 à 1 ou pas d'association)

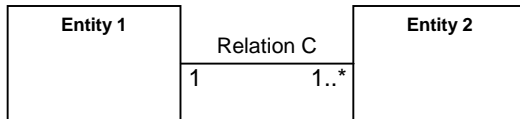

Relation C : l'entity 1 est associée à UNE ou PLUSIEURS entity 2 (relation 1 à 1 ou 1 à n)

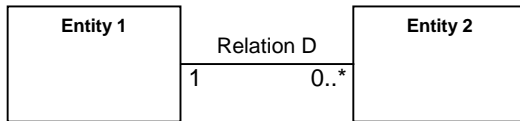

Relation D : l'entity 1 est associée à ZERO, UNE ou PLUSIEURS entity 2 (relation 1 à 0 ou 1 à 1 ou 1 à n)

Diagramme de classe pour la DRS, secteur chômage, scénario 7 ("Déclaration mensuelle de travail en tant que travailleur occupé dans un atelier protégé")
 Cette déclaration de risque est une déclaration sans mini Dmfa, ce diagramme montre spécifiquement la partie du risque social.
 Cependant, le lecteur peut voir le lien avec les blocs identifiants la déclaration sans mini câd avec le bloc Lien Occupation.
 Pour plus d'information les blocs identifiant une déclaration sans mini, vous devez vous référer au diagramme intitulé: Déclaration de risque sans mini.

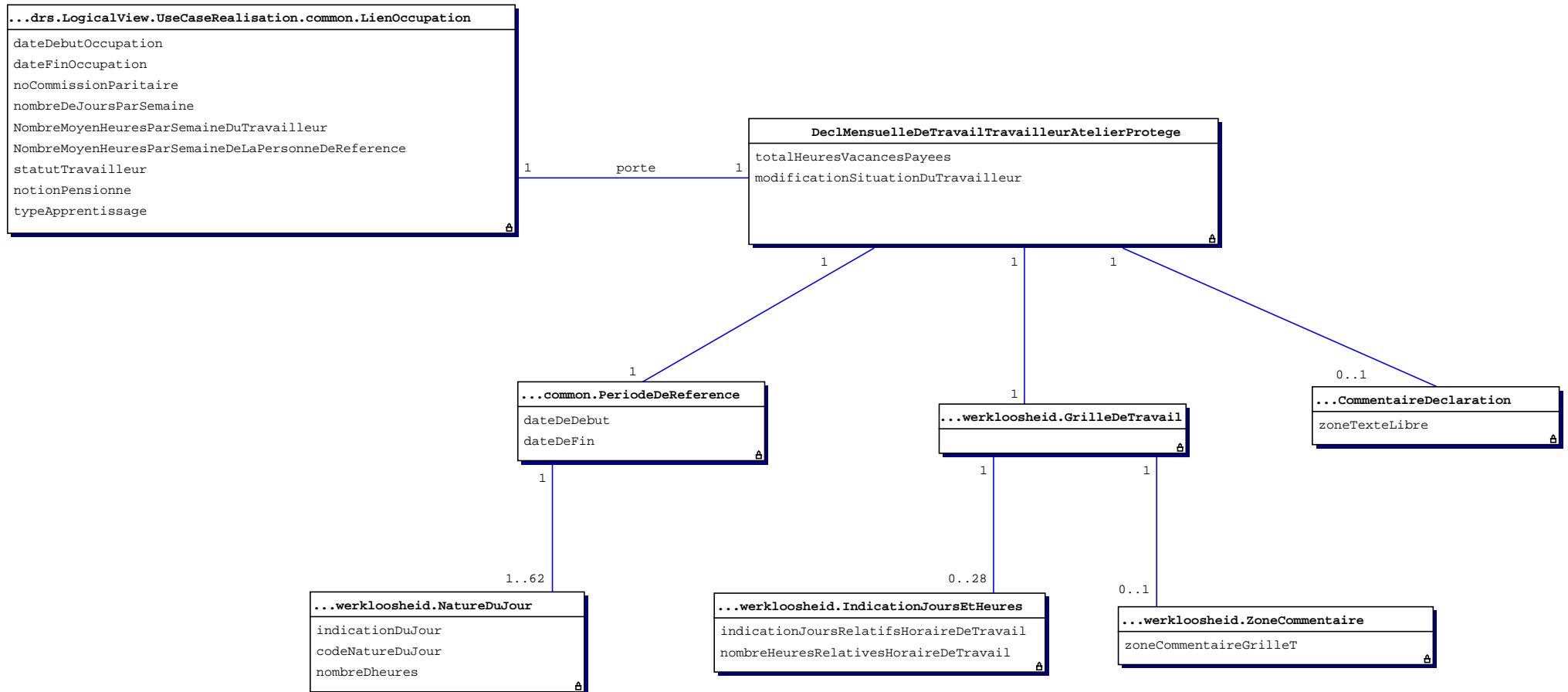

Ce schéma représente l'ensemble des blocs devant figurer dans un formulaire DRS sans mini-Dmfa.
 Ce schéma n'est pas d'application pour les secteurs accidents du travail et maladies professionnelles. Vous devez vous référer au schéma spécifique pour ces secteurs.

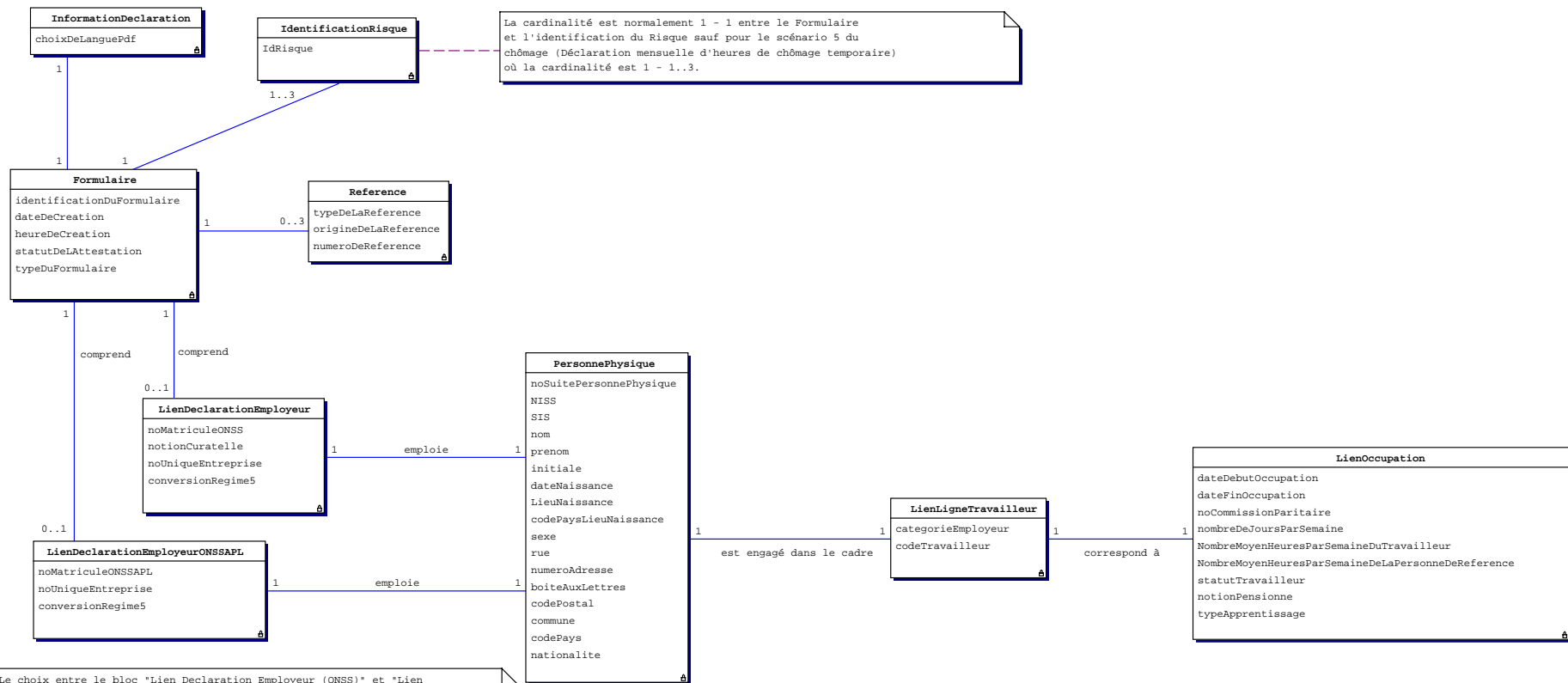

La cardinalité est normalement 1 - 1 entre le Formulaire et l'identification du Risque sauf pour le scénario 5 du chômage (Déclaration mensuelle d'heures de chômage temporaire) où la cardinalité est 1 - 1..3.

Le choix entre le bloc "Lien Declaration Employeur (ONSS)" et "Lien Declaration Employeur ONSS APL" est d'application pour les scénarios 2, 3, 5, 6, 8, 9 et 10 du secteur chômage et les scénarios 2, 3, 4, 5 et 6 du secteur indemnités.
 Les autres scénarios sans mini-Dmfa utilisent toujours le bloc "Lien Declaration Employeur"

NUMERO DE ZONE: 00028	VERSION: 2003/2	DATE DE PUBLICATION: 27/05/2003
-----------------------	-----------------	---------------------------------

DATE DE NAISSANCE DU TRAVAILLEUR
(Label XML : WorkerBirthdate)

BLOC FONCTIONNEL: Personne physique
Code(s): 90017
Label(s) xml: NaturalPerson

DESCRIPTION: Date de naissance de la personne physique.

DOMAINE DE DEFINITION: AAAA est un élément de [année de la déclaration-120; année de la déclaration].

REFERENCE LEGALE:
TYPE: Alphanumérique
LONGUEUR: 10
PRESENCE: Indispensable

"Format" est modifié:

FORMAT: AAAA-MM-JJ (date valide)
 AAAA-00-00

CODE ANOMALIE SUR ACCUSE DE RECEPTION:

Intitulé anomalie	Code anomalie	Gravité
Non présent	00028-001	B
Pas dans le domaine de définition	00028-008	B
Invalide	00028-003	B

NUMERO DE ZONE: 00126	VERSION: 2003/2	DATE DE PUBLICATION: 27/05/2003
-----------------------	-----------------	---------------------------------

ZONE TEXTE LIBRE
(Label XML : CommentOfDeclaration)

BLOC FONCTIONNEL: Commentaire déclaration

Code(s): 90036

Label(s) xml: CommentDeclaration

DESCRIPTION: Cette zone permet à l'employeur de joindre toute information qu'il estime nécessaire pour la déclaration du risque social concerné.

"Domaine de définition" est modifié:

DOMAINE DE DEFINITION:

REFERENCE LEGALE:

TYPE: Alphanumérique

LONGUEUR: 200

"Présence" est modifiée:

PRESENCE: Indispensable

FORMAT:

"Code anomalie sur accusé de réception" est modifié:

CODE ANOMALIE SUR ACCUSE DE RECEPTION:

Intitulé anomalie	Code anomalie	Gravité
Non présent	00126-001	B
Longueur incorrecte	00126-093	B

NUMERO DE ZONE: 00103	VERSION: 2003/2	DATE DE PUBLICATION: 27/05/2003
-----------------------	-----------------	---------------------------------

ZONE COMMENTAIRE RELATIVE À LA GRILLE DE TRAVAIL
(Label XML : CommentAboutWorkSchedule)

BLOC FONCTIONNEL: Commentaire grille de travail
Code(s): 90037
Label(s) xml: CommentWorkGrid

DESCRIPTION: Description du cycle d'occupation.
Cette zone de commentaire permet à l'employeur de décrire le régime de travail en l'absence de précisions suffisantes dans la grille T. L'employeur est tenu d'y consigner tous les éléments en sa possession, tels que le nombre de semaines du cycle, le nombre de jours prestés par semaine ainsi que toute autre précision susceptible de guider les institutions du secteur du chômage dans le cadre de leurs missions.

DOMAINE DE DEFINITION:

REFERENCE LEGALE:

TYPE: Alphanumérique

LONGUEUR: 200

"Présence" est modifiée:

PRESENCE: Indispensable

FORMAT:

CODE ANOMALIE SUR ACCUSE DE RECEPTION:

Intitulé anomalie	Code anomalie	Gravité
Non présent	00103-001	B
Longueur incorrecte	00103-093	B

NUMERO DE ZONE: 00037	VERSION: 2003/2	DATE DE PUBLICATION: 27/05/2003
-----------------------	-----------------	---------------------------------

CODE TRAVAILLEUR
(Label XML : WorkerCode)

BLOC FONCTIONNEL: Lien ligne travailleur
Code(s): 90063
Label(s) xml: WorkerRecordLink

DESCRIPTION: Ce code permet d'identifier le type de travailleur pour lequel une cotisation spécifique est exigée (cotisation ordinaire, cotisation FAT - FMP, cotisation spéciale prépensionné, cotisation spéciale personnel statutaire licencié ou cotisation spéciale étudiant).

DOMAINE DE DEFINITION: Pour l'ONSS, voir annexe 2 - Liste des codes travailleurs pour lesquels des cotisations sont dues ; uniquement les codes travailleurs pour lesquels la présence est égale à 1 ou 3.
Pour l'ONSSAPL, voir annexe 28 - Liste des codes travailleurs pour lesquels des cotisations sont dues APL ; seules les valeurs de l'annexe 28 sont admises.
La valeur doit être égale à 012 ou à 492.

REFERENCE LEGALE:

TYPE: Numérique

LONGUEUR: 3

PRESENCE: Indispensable

FORMAT:

"Code anomalie sur accusé de réception" est modifié:

CODE ANOMALIE SUR ACCUSE DE RECEPTION:

Intitulé anomalie	Code anomalie	Gravité
Non présent	00037-001	B
Non numérique	00037-002	B
Invalide	00037-003	B
Pas dans le domaine de définition	00037-008	B
Incompatibilité trimestre - catégorie employeur	00037-035	B
Travailleur trop âgé	00037-060	B

NUMERO DE ZONE: 00101	VERSION: 2003/2	DATE DE PUBLICATION: 27/05/2003
-----------------------	-----------------	---------------------------------

INDICATION DES JOURS RELATIFS À LA GRILLE DE TRAVAIL
(Label XML : DaysIndicatorAboutWorkSchedule)

BLOC FONCTIONNEL: Indication jours et heures
Code(s): 90065
Label(s) xml: IndicationDaysAndHours

DESCRIPTION: Codes indiquant les jours relatifs à la grille de travail.

"Domaine de définition" est modifié:

DOMAINE DE DEFINITION: Voir annexe 34 : Jours relatifs à la grille de travail
Si l'horaire de travail est communiqué, il doit obligatoirement avoir la forme d'exactement 1, 2, 3 ou 4 semaines.
Les indications des jours autorisées en cas d'horaire de 1, 2, 3 ou 4 semaines peuvent être retrouvées dans l'annexe précitée.

REFERENCE LEGALE:

TYPE: Numérique
LONGUEUR: 2

"Présence" est modifiée:

PRESENCE: Indispensable
FORMAT:

"Code anomalie sur accusé de réception" est modifié:

CODE ANOMALIE SUR ACCUSE DE RECEPTION:

Intitulé anomalie	Code anomalie	Gravité
Non présent	00101-001	B
Non numérique	00101-002	B
Pas dans le domaine de définition	00101-008	B
Longueur incorrecte	00101-093	B

NUMERO DE ZONE: 00102	VERSION: 2003/2	DATE DE PUBLICATION: 27/05/2003
-----------------------	-----------------	---------------------------------

NOMBRE D'HEURES RELATIVES À LA GRILLE DE TRAVAIL
(Label XML : HoursNumberAboutWorkSchedule)

BLOC FONCTIONNEL: Indication jours et heures
Code(s): 90065
Label(s) xml: IndicationDaysAndHours

DESCRIPTION: Nombre d'heures par jour relatives à la grille de travail.

DOMAINE DE DEFINITION: Nombre entier et élément de [0; 1400].
Attention : les heures sont exprimées en centièmes d'heures.
Exemple : 7 heures 40 est exprimé sous la forme : 766.

REFERENCE LEGALE:

TYPE: Numérique

LONGUEUR: 4

"Présence" est modifiée:

PRESENCE: Indispensable

FORMAT:

CODE ANOMALIE SUR ACCUSE DE RECEPTION:

Intitulé anomalie	Code anomalie	Gravité
Non présent	00102-001	B
Non numérique	00102-002	B
Pas dans le domaine de définition	00102-008	B
Longueur incorrecte	00102-093	B

NUMERO DE ZONE: 00011	VERSION: 2003/2	DATE DE PUBLICATION: 27/05/2003
-----------------------	-----------------	---------------------------------

NUMÉRO D'IMMATRICULATION ONSS
(Label XML : NOSSRegistrationNbr)

BLOC FONCTIONNEL: Lien déclaration employeur
Code(s): 90067
Label(s) xml: EmployerDeclarationLink

DESCRIPTION: Chaque employeur, qu'il soit une personne physique, un groupement de personnes physiques ou une personne morale, qui occupe du personnel soumis à la loi du 27 juin 1969, doit être inscrit à l'ONSS. Il s'agit d'un numéro d'immatriculation à l'ONSS définitif. Si la déclaration concerne un employeur immatriculé à l'ONSS alors le matricule ONSSAPL ne peut être transmis.

DOMAINE DE DEFINITION: Nombre entier et élément de [100006;199999934] pour les numéros définitifs.

REFERENCE LEGALE:

TYPE: Numérique

LONGUEUR: 9

PRESENCE: Indispensable

FORMAT: NNNNNNCC
. NNNNNNN est le numéro
. CC est le numéro de contrôle.

"Code anomalie sur accusé de réception" est modifié:

CODE ANOMALIE SUR ACCUSE DE RECEPTION:

Intitulé anomalie	Code anomalie	Gravité
Non présent	00011-001	B
Non numérique	00011-002	B
Nombre de contrôle invalide	00011-004	B
Pas dans le domaine de définition	00011-008	B
Non repris au répertoire pour le trimestre de déclaration	00011-051	B
Longueur incorrecte	00011-093	B
Incompatibilité entre le numéro d'expéditeur et le matricule employeur	00011-155	B

NUMERO DE ZONE: 00046	VERSION: 2003/2	DATE DE PUBLICATION: 27/05/2003
-----------------------	-----------------	---------------------------------

NUMÉRO DE COMMISSION PARITAIRE
(Label XML : JointCommissionNbr)

BLOC FONCTIONNEL: Lien occupation
Code(s): 90068
Label(s) xml: OccupationLink

DESCRIPTION: Numéro de commission paritaire dont relève le travailleur dans le cadre de l'occupation déclarée.

DOMAINE DE DEFINITION:

- CCC : Les commissions paritaires ; suite de 3 chiffres, cadrée à gauche.
- CCC.CC : Les sous-commissions paritaires ; suite de 3 chiffres suivie d'un point et de 2 chiffres, cadrée à gauche.
- CCC.CC.CC : Les sous-sous-commissions paritaires ; suite de 3 chiffres suivie d'un point et de 2 chiffres puis d'un point et de 2 chiffres.
- Si le travailleur ne ressort d'aucune commission paritaire, sous-commission paritaire ou sous-sous-commission paritaire, la valeur à remplir est 999.

La valeur doit être égale à 327.

REFERENCE LEGALE:

TYPE: Alphanumérique

LONGUEUR: 9

PRESENCE: Indispensable

FORMAT: CCC ou CCC.CC ou CCC.CC.CC

"Code anomalie sur accusé de réception" est modifié:

CODE ANOMALIE SUR ACCUSE DE RECEPTION:

Intitulé anomalie	Code anomalie	Gravité
Non présent	00046-001	B
Invalide	00046-003	B
Incompatibilité code travailleur	00046-030	B

NUMERO DE ZONE: 00179	VERSION: 2003/2	DATE DE PUBLICATION: 27/05/2003
-----------------------	-----------------	---------------------------------

CODE NATURE DU JOUR
(Label XML : DayNatureCode)

BLOC FONCTIONNEL: Nature du jour
Code(s): 90074
Label(s) xml: NatureOfDay

DESCRIPTION: Code qui désigne la nature du jour.
Code qui désigne la nature du jour visé.

DOMAINE DE DEFINITION: Voir Annexe 13 - Code nature du jour.

REFERENCE LEGALE:

TYPE: Alphanumérique

LONGUEUR: 4

"Présence" est modifiée:

PRESENCE: Indispensable

FORMAT:

CODE ANOMALIE SUR ACCUSE DE RECEPTION:

Intitulé anomalie	Code anomalie	Gravité
Non présent	00179-001	B
Interdit	00179-005	B
Pas dans le domaine de définition	00179-008	B
Longueur incorrecte	00179-093	B

NUMERO DE ZONE: 00180	VERSION: 2003/2	DATE DE PUBLICATION: 27/05/2003
-----------------------	-----------------	---------------------------------

NOMBRE D'HEURES
(Label XML : HoursNumber)

BLOC FONCTIONNEL: Nature du jour
Code(s): 90074
Label(s) xml: NatureOfDay

DESCRIPTION: Le nombre d'heures relatif au code nature du jour.

DOMAINE DE DEFINITION: Nombre entier et élément de [1;1400].
Attention : les heures sont exprimées en centièmes d'heures.
Exemple : 7 heures 40 minutes est exprimé sous la forme 766.
Le total des heures spécifiées pour le même jour ne peut pas dépasser les 14 heures.

REFERENCE LEGALE:

TYPE: Numérique

LONGUEUR: 4

"Présence" est modifiée:

PRESENCE: Indispensable

FORMAT:

CODE ANOMALIE SUR ACCUSE DE RECEPTION:

Intitulé anomalie	Code anomalie	Gravité
Non présent	00180-001	B
Non numérique	00180-002	B
Interdit	00180-005	B
Pas dans le domaine de définition	00180-008	B
Nombre total d'heures pour l'indication du jour dépasse le domaine de définition	00180-100	B
Longueur incorrecte	00180-093	B

Chomage - Werkloosheid: scenario 7 - ONEM 3 - Annexe numéro 2: Liste des codes travailleurs pour lesquels des cotisations sont dues
Version: 2003/2

Date de publication:

27/05/2003

L'annexe est modifiée: Vous trouverez le détail des modifications -en gras- dans les documents Word et PDF

Contenu de l'annexe: 



AN2003-2-Fr2.pdf



AN2003-2-Fr2.doc



AN2003-2-Fr2.xls



AN2003-2-Fr2.txt



AN2003-2-Fr2.xml

Cotisation supplémentaire

Code	Libellé	Type travailleur	Présence	A partir de	Jusqu' à	Valide à partir du trimestre	Valide jusqu'au trimestre
809	Cotisation destinée au Fonds d'indemnisation des travailleurs licenciés en cas de fermeture d'entreprises (F.F.E.).	Cotisation Supplémentaire	2	1/01/1900	1/01/9999	2003/1	9999/4
810	Cotisation spéciale destinée au Fonds d'indemnisation des travailleurs licenciés en cas de fermeture d'entreprises (F.F.E.).	Cotisation Supplémentaire	2	1/01/1900	1/01/9999	2003/1	9999/4
820	Cotisation destinée aux Fonds de sécurité d'existence due sur les rémunérations à 108 % des travailleurs manuels (inclus les élèves ouvriers stagiaires et les contractuels subventionnés). Pour les employeurs de l'intérim construction (catégories 224, 226, 244, 254), il s'agit des cotisations destinées au Fonds social pour intérimaires et au Fonds de sécurité d'existence de la construction.	Cotisation Supplémentaire	2	1/01/1900	1/01/9999	2003/1	9999/4
830	Cotisation destinée aux Fonds de sécurité d'existence (autres que les Fonds Social C.P.N.A.E. (C.P. n° 218) ou du commerce de détail indépendant (C.P. n° 201) et autre que le « Fonds social du secteur socio-culturel des Communautés française et germanophone » pour les employeurs de la catégorie 076), due sur les rémunérations des travailleurs intellectuels (inclus les élèves employés stagiaires et les contractuels subventionnés).	Cotisation Supplémentaire	2	1/01/1900	1/01/9999	2003/1	9999/4
831	Cotisation destinée au Fonds Social C.P.N.A.E. (C.P. n° 218) due sur les rémunérations des travailleurs intellectuels (inclus les élèves employés stagiaires et les contractuels subventionnés).	Cotisation Supplémentaire	2	1/01/1900	1/01/9999	2003/1	9999/4
832	Cotisation destinée au Fonds Social du commerce de détail indépendant (C.P. n° 201) due sur les rémunérations des travailleurs intellectuels (inclus les élèves employés stagiaires et les contractuels subventionnés).	Cotisation Supplémentaire	2	1/01/1900	1/01/9999	2003/1	9999/4
833	Cotisation destinée au « Fonds social du secteur socio-culturel des Communautés française et germanophone » pour les employeurs de la catégorie 076, due sur les rémunérations des travailleurs intellectuels (inclus les élèves employés stagiaires et les contractuels subventionnés).	Cotisation Supplémentaire	2	1/01/1900	1/01/9999	2003/1	9999/4
852	Cotisation destinée aux mesures en faveur de l'emploi et de la formation.	Cotisation Supplémentaire	2	1/01/1900	1/01/9999	2003/1	9999/4
854	Cotisation destinée aux jeunes bénéficiant d'un parcours d'insertion.	Cotisation Supplémentaire	2	1/01/1900	1/01/9999	2003/1	9999/4
855	Cotisation spéciale à charge des employeurs de code d'importance 3 à 9, pour les travailleurs soumis à la cotisation de modération salariale (A.R. 401).	Cotisation Supplémentaire	2	1/01/1900	1/01/9999	2003/1	9999/4
856	Cotisation spéciale pour la sécurité sociale (Loi du 30 mars 1994 portant des dispositions sociales).	Cotisation Supplémentaire	2	1/01/1900	1/01/9999	2003/1	9999/4
857	Cotisation spéciale à charge des employeurs de code d'importance 3 à 9, pour les travailleurs non soumis à la cotisation de modération salariale (A.R. 401).	Cotisation Supplémentaire	2	1/01/1900	1/01/9999	2003/1	9999/4
859	Cotisation patronale particulière destinée au financement du chômage temporaire et du complément d'ancienneté pour chômeurs âgés.	Cotisation Supplémentaire	2	1/01/1900	1/01/9999	2003/1	9999/4
860	Cotisation de solidarité sur l'usage personnel d'un véhicule de société.	Cotisation Supplémentaire	2	1/01/1900	1/01/9999	2003/1	9999/4

Cotisation FAT- FMP

Code	Libellé	Type travailleur	Présence	A partir de	Jusqu' à	Valide à partir du trimestre	Valide jusqu'au trimestre
013	Jeunes défavorisés.	Travailleurs manuels	3	1/01/1900	1/01/9999	2003/1	9999/4
015	Ouvriers et assimilés, y compris gens de maison.	Travailleurs manuels	3	1/01/1900	1/01/9999	2003/1	9999/4
016	Mineurs.	Travailleurs manuels	3	1/01/1900	1/01/9999	2003/1	9999/4
027	Elèves-ouvriers et stagiaires.	Travailleurs manuels	3	1/01/1900	1/01/9999	2003/1	9999/4
041	Domestiques victimes d'un accident du travail survenu avant le 01/04/1983.	Travailleurs manuels	3	1/01/1900	1/01/9999	2003/1	9999/4
045	Domestiques victimes d'un accident du travail à partir du 01/04/1983 ou de maladie professionnelle.	Travailleurs manuels	3	1/01/1900	1/01/9999	2003/1	9999/4
487	Elèves-employés et stagiaires.	Travailleurs intellectuels	3	1/01/1900	1/01/9999	2003/1	9999/4
493	Médecins en formation de médecin spécialiste. Jeunes défavorisés.	Travailleurs intellectuels	3	1/01/1900	1/01/9999	2003/1	9999/4
494	Sportifs rémunérés, sauf les coureurs cyclistes professionnels (détenteurs d'une licence de la ligue vélocipédique belge), victimes d'un accident du travail depuis le 01/01/1985).	Travailleurs intellectuels	3	1/01/1900	1/01/9999	2003/1	9999/4
495	travailleurs intellectuels, employés de maison, ainsi que les coureurs cyclistes professionnels (détenteurs d'une licence de la ligue vélocipédique belge) victimes d'un accident du travail survenu depuis le 01/01/1985.	Travailleurs intellectuels	3	1/01/1900	1/01/9999	2003/1	9999/4
675	Travailleurs statutaires	Fonctionnaires	3	1/01/1900	1/01/9999	2003/1	9999/4

Cotisation non liée à une personne physique

Code	Libellé	Type travailleur	Présence	A partir de	Jusqu' à	Valide à partir du trimestre	Valide jusqu'au trimestre
851	Cotisation spéciale due sur les versements effectués par les employeurs pour la constitution d'une pension extra-légale en faveur des membres de leur personnel ou de leurs ayants-droit.	Cotisation non liée à une personne physique	4	1/01/1900	1/01/9999	2003/1	9999/4
861	Cotisation due sur les participations aux bénéfices.	Cotisation non liée à une personne physique	4	1/01/1900	1/01/9999	2003/1	9999/4
870	Cotisation due sur le double pécule de vacances des employés.	Cotisation non liée à une personne physique	4	1/01/1900	1/01/9999	2003/1	9999/4

Cotisation ordinaire

Code	Libellé	Type travailleur	Présence	A partir de	Jusqu' à	Valide à partir du trimestre	Valide jusqu'au trimestre
010	Ouvriers temporaires dans l'horticulture et l'agriculture (employeurs immatriculés sous les catégories 194, 494 ou 193)	Travailleurs manuels	3	1/01/1900	1/01/9999	2003/1	9999/4
011	Ouvriers de catégorie spéciale à déclarer sur base des rémunérations forfaitaires par des employeurs immatriculés sous les catégories 016, 017, 019, 020, 023, 068, 146, 158, 166 ou 562 (cotisation de modération salariale non due)	Travailleurs manuels	3	1/01/1900	1/01/9999	2003/1	9999/4

Code	Libellé	Type travailleur	Présence	A partir de	Jusqu' à	Valide à partir du trimestre	Valide jusqu'au trimestre
012	Ouvriers handicapés : a) Occupés dans un atelier protégé agréé immatriculé sous la catégorie 073, 173 ou 273 (cotisation de modération salariale non due). b) A déclarer par les employeurs immatriculés sous la catégorie 811 (cotisation de modération salariale due).	Travailleurs manuels	3	1/01/1900	1/01/9999	2003/1	9999/4
013	Chauffeurs de taxi affectés au transport de personnes occupés par des employeurs immatriculés sous la catégorie 068 (cotisation de modération salariale non due).	Travailleurs manuels	3	1/01/1900	1/01/9999	2003/1	9999/4
014	Ouvriers de catégorie ordinaire pour qui la cotisation au Fonds Forestier est due par des employeurs immatriculés sous la catégorie 029.	Travailleurs manuels	3	1/01/1900	1/01/9999	2003/1	9999/4
015	Ouvriers de catégorie ordinaire : a) à déclarer sur base des rémunérations proméritées par des employeurs immatriculés sous les catégories 016, 017, 019, 020, 023, 068, 158, 166 ou 562 (cotisation de modération salariale due) ; b) pour qui la cotisation au Fonds Forestier n'est pas due par des employeurs immatriculés sous la catégorie 029 ; c) tous les autres ouvriers non mentionnés ailleurs.	Travailleurs manuels	3	1/01/1900	1/01/9999	2003/1	9999/4
016	Mineur travaillant en surface	Travailleurs manuels	3	1/01/1900	1/01/9999	2003/1	9999/4
017	Mineur travaillant en sous-sol	Travailleurs manuels	3	1/01/1900	1/01/9999	2003/1	9999/4
022	Elèves-ouvriers et stagiaires de catégorie spéciale (voir code 011 et 010)	Travailleurs manuels	3	1/01/1900	1/01/9999	2003/1	9999/4
023	Contractuels subventionnés, travailleurs manuels déclarés sur base d'une rémunération réelle (voir code 014).	Travailleurs manuels	3	1/01/1900	1/01/9999	2003/1	9999/4
024	Contractuels subventionnés, travailleurs manuels déclarés sur base d'une rémunération réelle (voir code 015 points b) et c)).	Travailleurs manuels	3	1/01/1900	1/01/9999	2003/1	9999/4
025	Contractuels subventionnés, travailleurs manuels handicapés déclarés sur base d'une rémunération réelle, occupés dans des ateliers protégés.	Travailleurs manuels	3	1/01/1900	1/01/9999	2003/1	9999/4
026	Elèves ouvriers et stagiaires de catégorie ordinaire (voir code 014).	Travailleurs manuels	3	1/01/1900	1/01/9999	2003/1	9999/4
027	Elèves ouvriers et stagiaires de catégorie ordinaire (voir code 015).	Travailleurs manuels	3	1/01/1900	1/01/9999	2003/1	9999/4
028	Contractuels subventionnés, travailleurs manuels handicapés déclarés sur base d'une rémunération forfaitaire, occupés dans des ateliers protégés.	Travailleurs manuels	3	1/01/1900	1/01/9999	2003/1	9999/4
029	Contractuels subventionnés, travailleurs manuels déclarés sur base d'une rémunération forfaitaire occupés par les pouvoirs publics et autres établissements, associations et sociétés assimilés.	Travailleurs manuels	3	1/01/1900	1/01/9999	2003/1	9999/4
035	Apprentis et assimilés travailleurs manuels : - Apprentis sous contrat d'apprentissage agréé Classes moyennes. - Apprentis sous contrat d'engagement d'apprentissage contrôlé Classes moyennes. - Apprentis de professions exercées par des travailleurs salariés (contrat d'apprentissage industriel). - Stagiaires avec contrat de stage de formation de chef d'entreprise. - Elèves avec convention d'insertion socio-professionnelle reconnue par les communautés et Régions.	Travailleurs manuels	3	1/01/1900	1/01/9999	2003/1	9999/4
045	Domestiques déclarés par des employeurs immatriculés sous la catégorie 037 ou 437.	Travailleurs manuels	3	1/01/1900	1/01/9999	2003/1	9999/4
046	Artistes	Travailleurs intellectuels	3	1/07/2003	1/01/9999	2003/3	9999/4
047	Artistes - Elèves à temps partiel	Travailleurs intellectuels	3	1/07/2003	1/01/9999	2003/3	9999/4
439	Apprentis et assimilés travailleurs intellectuels.	Travailleurs intellectuels	3	1/01/1900	1/01/9999	2003/1	9999/4
484	Contractuels subventionnés travailleurs intellectuels occupés par les pouvoirs publics et autres établissements, associations et sociétés assimilés	Travailleurs intellectuels	3	1/01/1900	1/01/9999	2003/1	9999/4
485	Contractuels subventionnés, travailleurs intellectuels handicapés, occupés dans des ateliers protégés agréés.	Travailleurs intellectuels	3	1/01/1900	1/01/9999	2003/1	9999/4

Code	Libellé	Type travailleur	Présence	A partir de	Jusqu' à	Valide à partir du trimestre	Valide jusqu'au trimestre
487	Elèves-employés et stagiaires	Travailleurs intellectuels	3	1/01/1900	1/01/9999	2003/1	9999/4
492	Employés handicapés : a) Occupés dans un atelier protégé agréé immatriculé sous la catégorie 073 (cotisation de modération salariale non due). b) A déclarer par les employeurs immatriculés sous la catégorie 811 (cotisation de modération salariale due)	Travailleurs intellectuels	3	1/01/1900	1/01/9999	2003/1	9999/4
493	Le personnel académique et scientifique des universités immatriculées sous les catégories 175 ou 396.	Travailleurs intellectuels	3	1/01/1900	1/01/9999	2003/1	9999/4
495	Employés : a) Employés de catégorie ordinaire b) Sportifs rémunérés et déclarés par des employeurs immatriculés sous les catégories 070 ou 076.	Travailleurs intellectuels	3	1/01/1900	1/01/9999	2003/1	9999/4
497	Parents d'accueil reconnus	Travailleurs intellectuels	3	1/04/2003	1/01/9999	2003/2	9999/4
498	Bénéficiaires d'une bourse de (post) doctorat originaires d'un pays hors CEE n'ayant pas de conventions avec la Belgique	Travailleur intellectuel	3	1/07/2003	1/01/9999	2003/3	9999/4
671	Travailleurs engagés après le 31 décembre 1998 et soumis uniquement à l'assurance Soins de Santé et aux allocations familiales.	Fonctionnaires	3	1/01/1900	1/01/9999	2003/1	9999/4
673	Mandataires ou ayant une fonction de staff dans les services publics.	Fonctionnaires	3	1/01/1900	1/01/9999	2003/1	9999/4
675	Travailleurs soumis uniquement à l'assurance Soins de Santé.	Fonctionnaires	3	1/01/1900	1/01/9999	2003/1	9999/4

Cotisation spéciale étudiant

Code	Libellé	Type travailleur	Présence	A partir de	Jusqu' à	Valide à partir du trimestre	Valide jusqu'au trimestre
840	Travailleurs étudiants pour lesquels la cotisation de solidarité pour les étudiants occupés dans le cadre d'un contrat d'occupation d'étudiants durant les mois de juillet, août et septembre, à condition que la durée d'engagement n'excède pas un mois est due.	Etudiant	1	1/01/1900	1/01/9999	2003/1	9999/4

Cotisation spéciale prépensionné

Code	Libellé	Type travailleur	Présence	A partir de	Jusqu' à	Valide à partir du trimestre	Valide jusqu'au trimestre
879	Travailleurs prépensionnés pour lesquels une cotisation spéciale sur les prépensions conventionnelles est due.	Travailleur prépensionné	1	1/01/1900	1/01/9999	2003/1	9999/4

Cotisation spéciale travailleur statutaire licencié

Code	Libellé	Type travailleur	Présence	A partir de	Jusqu' à	Valide à partir du trimestre	Valide jusqu'au trimestre
876	Cotisation due pour le personnel statutaire licencié du secteur public et assimilé, dont la relation de travail prend fin - Régime assurance maladie - invalidité	Travailleur statutaire licencié	1	1/01/1900	1/01/9999	2003/1	9999/4
877	Cotisation due pour le personnel statutaire licencié du secteur public et assimilé, dont la relation de travail prend fin - Régime chômage	Travailleur statutaire licencié	1	1/01/1900	1/01/9999	2003/1	9999/4

Commentaire type code travailleur

- Cotisation ordinaire : correspond au code travailleur des blocs fonctionnels ligne travailleur et cotisations dues ligne travailleur
- Cotisation spéciale étudiant : correspond au code travailleur du bloc fonctionnel cotisation travailleur étudiant
- Cotisation spéciale statutaire licencié : correspond au code travailleur du bloc fonctionnel cotisation travailleur statutaire licencié
- Cotisation spéciale prépensionné : correspond au code travailleur du bloc fonctionnel travailleur prépensionné
- Cotisation FAT/FMP : correspond au code travailleur du bloc fonctionnel cotisations dues ligne travailleur
- Cotisation complémentaire : correspond au code travailleur cotisation du bloc fonctionnel cotisations dues ligne travailleur
- Cotisation non liée à une personne physique : correspond au code travailleur du bloc fonctionnel cotisation non liée à une personne physique,

Commentaire présence

- 1 = uniquement autorisé pour le code travailleur (zone 00037)
- 2 = uniquement autorisé pour le code travailleur cotisation (zone 00082)
- 3 = autorisé pour le code travailleur (zone 00037) et le code travailleur cotisation (zone 00082)
- 4 = uniquement autorisé pour le code travailleur pour une cotisation non liée à une personne physique (zone 00020)

Chomage - Werkloosheid: scenario 7 - ONEM 3 - Annexe numéro 5: Liste des codes pays
Version: 2003/2

Date de publication:

27/05/2003

L'annexe est modifiée: Vous trouverez le détail des modifications -en gras- dans les documents Word et PDF

Contenu de l'annexe: 



AN2003-2-Fr5.pdf



AN2003-2-Fr5.doc



AN2003-2-Fr5.xls



AN2003-2-Fr5.tx



AN2003-2-Fr5.xr

Pays	Code Pays INS	ISO Code	Date de début de validité	Date de fin de validité
ABU DHABI	269		1/01/1900	8/12/1971
AFARS ET ISSAS	380		1/01/1900	19/09/1977
AFGHANISTAN	251	AF	1/01/1900	31/12/9999
AFRIQUE DU SUD	325	ZA	1/01/1900	31/12/9999
ALBANIE	101	AL	1/01/1900	31/12/9999
ALGERIE	351	DZ	1/01/1900	31/12/9999
ALLEMAGNE	173		1/01/1900	1/01/2000
ALLEMAGNE	103	DE	1/01/1900	31/12/9999
ALLEMAGNE (REP. DEM.)	170		1/01/1900	1/01/2000
ANDORRE	102	AD	1/01/1900	31/12/9999
ANGOLA	341	AO	1/01/1900	31/12/9999
ANGUILLA (GB)	490	AI	1/01/1900	31/12/9999
ANTIGUA-ET-BARBUDA (GB)	491	AG	1/01/1900	31/12/9999
ANTILLES NEERLANDAISES (NL)	482	AN	1/01/1900	31/12/9999
ARABIE SAOUDITE	252	SA	1/01/1900	31/12/9999
ARGENTINE	511	AR	1/01/1900	31/12/9999
ARMENIE	249	AM	1/01/1900	31/12/9999
AUSTRALIE	611	AU	1/01/1900	31/12/9999
AUTRICHE	105	AT	1/01/1900	31/12/9999
AZERBAIDJAN	250	AZ	1/01/1900	31/12/9999
BAHAMAS	425	BS	1/01/1900	31/12/9999
BAHREIN	268	BH	1/01/1900	31/12/9999
BANGLADESH	237	BD	1/01/1900	31/12/9999
BARBADE	423	BB	1/01/1900	31/12/9999
BELARUS	142	BY	1/01/1900	31/12/9999
BELGIQUE	150	BE	1/01/1900	31/12/9999
BELIZE	430	BZ	1/01/1900	31/12/9999
BENIN	310	BJ	1/01/1900	31/12/9999
BERMUDES	485	BM	1/01/1900	31/12/9999
BHOUTAN	223	BT	1/01/1900	31/12/9999
BOLIVIE	512	BO	1/01/1900	31/12/9999
BOSNIE-HERZEGOVINE	149	BA	1/01/1900	31/12/9999
BOTSWANA	302	BW	1/01/1900	31/12/9999
BRESIL	513	BR	1/01/1900	31/12/9999
BRUNEI	224	BN	1/01/1900	31/12/9999
BULGARIE	106	BG	1/01/1900	31/12/9999
BURKINA FASO	308	BF	1/01/1900	31/12/9999
BURUNDI	303	BI	1/01/1900	31/12/9999
CAÏMANES, ÎLES (GB)	492	KY	1/01/1900	31/12/9999
CAMBODGE	202		1/01/1900	1/01/2000
CAMBODGE	211	KH	1/01/1900	31/12/9999
CAMEROUN	304	CM	1/01/1900	31/12/9999
CANADA	401	CA	1/01/1900	31/12/9999
CAP-VERT	339	CV	1/01/1900	31/12/9999
CHILI	514	CL	1/01/1900	31/12/9999
CHINE	218	CN	1/01/1900	31/12/9999
CHYPRE	107	CY	1/01/1900	31/12/9999
COLOMBIE	515	CO	1/01/1900	31/12/9999
COMORES	343	KM	1/01/1900	31/12/9999
CONGO BELGE	359		1/01/1900	1/01/1965
CONGO BRAZAVILLE	307	CG	1/01/1900	31/12/9999
CONGO KINSHASA	306	CD	1/01/1900	31/12/9999
COOK (NZ)	687	CK	1/01/1900	31/12/9999
COREE DU NORD	219	KP	1/01/1900	31/12/9999
COREE DU SUD	206	KR	1/01/1900	31/12/9999
COSTA RICA	411	CR	1/01/1900	31/12/9999
COTE D'IVOIRE	309	CI	1/01/1900	31/12/9999

Pays	Code Pays INS	ISO Code	Date de début de validité	Date de fin de validité
CROATIE	146	HR	1/01/1900	31/12/9999
CUBA	412	CU	1/01/1900	31/12/9999
DANEMARK	108	DK	1/01/1900	31/12/9999
DJIBOUTI	345	DJ	1/01/1900	31/12/9999
DOMINICAINE	420	DO	1/01/1900	31/12/9999
DOMINIQUE	427	DM	1/01/1900	31/12/9999
EGYPTE	352	EG	1/01/1900	31/12/9999
EL SALVADOR	421	SV	1/01/1900	31/12/9999
EMIRATS ARABES UNIS	260	AE	1/01/1900	31/12/9999
EQUATEUR	516	EC	1/01/1900	31/12/9999
ERYTHREE	349	ER	1/01/1900	31/12/9999
ESPAGNE	109	ES	1/01/1900	31/12/9999
ESTONIE	136	EE	1/01/1900	31/12/9999
ETATS-UNIS D'AMERIQUE	402	US	1/01/1900	31/12/9999
ETHIOPIE	311	ET	1/01/1900	31/12/9999
FALKLAND, ILES (MALVINAS) (GB)	580	FK	1/01/1900	31/12/9999
FERNANDO POO	392		1/01/1900	11/11/1968
FIDJI	617	FJ	1/01/1900	31/12/9999
FINLANDE	110	FI	1/01/1900	31/12/9999
FRANCE	111	FR	1/01/1900	31/12/9999
GABON	312	GA	1/01/1900	31/12/9999
GAMBIE	313	GM	1/01/1900	31/12/9999
GEORGIE	253	GE	1/01/1900	31/12/9999
GHANA	314	GH	1/01/1900	31/12/9999
GIBRALTAR	180	GI	1/01/1900	31/12/9999
GRECE	114	GR	1/01/1900	31/12/9999
GRENADE	426	GD	1/01/1900	31/12/9999
GROENLAND (DK)	498	GL	1/01/1900	31/12/9999
GUADELOUPE (FR)	496	GP	1/01/1900	31/12/9999
GUAM	681	GU	1/01/1900	31/12/9999
GUATEMALA	413	GT	1/01/1900	31/12/9999
GUINEE	315	GN	1/01/1900	31/12/9999
GUINEE-BISSAU	338	GW	1/01/1900	31/12/9999
GUINEE EQUATORIALE	337	GQ	1/01/1900	31/12/9999
GUINEE PORTUGAISE (PT)	391		1/01/1900	31/12/1974
GUYANE	521	GY	1/01/1900	31/12/9999
GUYANE FRANCAISE	581	GF	1/01/1900	31/12/9999
GUYANE HOLLANDAISE (NL)	583		1/01/1900	1/01/1975
HAITI	419	HT	1/01/1900	31/12/9999
HAUTE-VOLTA	316		1/01/1900	29/11/1984
HONDURAS	414	HN	1/01/1900	31/12/9999
HONDURAS BRITANNIQUE	582		1/01/1900	24/09/1981
HONG-KONG (CN)	280	HK	1/01/1900	31/12/9999
HONGRIE	138	HU	1/01/1900	31/12/9999
INCONNU	999		1/01/1900	31/12/9999
INDE	207	IN	1/01/1900	31/12/9999
INDONESIE	208	ID	1/01/1900	31/12/9999
IRAK	254	IQ	1/01/1900	31/12/9999
IRAN	255	IR	1/01/1900	31/12/9999
IRLANDE	116	IE	1/01/1900	31/12/9999
ISLANDE	117	IS	1/01/1900	31/12/9999
ISRAEL	256	IL	1/01/1900	31/12/9999
ITALIE	128	IT	1/01/1900	31/12/9999
JAMAIQUE	415	JM	1/01/1900	31/12/9999
JAPON	209	JP	1/01/1900	31/12/9999
JORDANIE	257	JO	1/01/1900	31/12/9999
KAZAKHSTAN	225	KZ	1/01/1900	31/12/9999

Pays	Code Pays INS	ISO Code	Date de début de validité	Date de fin de validité
KENYA	336	KE	1/01/1900	31/12/9999
KIRGHIZISTAN	226	KG	1/01/1900	31/12/9999
KIRIBATI	622	KI	14/09/1999	31/12/9999
KITTS AND NEVIS (GB)	494		1/01/1900	22/09/1983
KOWEIT	264	KW	1/01/1900	31/12/9999
LAOS	210	LA	1/01/1900	31/12/9999
LESOTHO	301	LS	1/01/1900	31/12/9999
LETONIE	135	LV	1/01/1900	31/12/9999
LIBAN	258	LB	1/01/1900	31/12/9999
LIBERIA	318	LR	1/01/1900	31/12/9999
LIBYE	353	LY	1/01/1900	31/12/9999
LIECHTENSTEIN	118	LI	1/01/1900	31/12/9999
LITUANIE	137	LT	1/01/1900	31/12/9999
LUXEMBOURG	113	LU	1/01/1900	31/12/9999
MACAO	281	MO	1/01/1900	31/12/9999
MACEDOINE	148	MK	1/01/1900	31/12/9999
MADAGASCAR	324	MG	1/01/1900	31/12/9999
MALAISIE	212	MY	1/01/1900	31/12/9999
MALAWI	358	MW	1/01/1900	31/12/9999
MALDIVES	222	MV	1/01/1900	31/12/9999
MALI	319	ML	1/01/1900	31/12/9999
MALTE	119	MT	1/01/1900	31/12/9999
MAROC	354	MA	1/01/1900	31/12/9999
MARTINIQUE (FR)	497	MQ	1/01/1900	31/12/9999
MAURICE	317	MU	1/01/1900	31/12/9999
MAURITANIE	355	MR	1/01/1900	31/12/9999
MEXIQUE	416	MX	1/01/1900	31/12/9999
MOLDAVIE	144	MD	1/01/1900	31/12/9999
MONACO	120	MC	1/01/1900	31/12/9999
MONGOLIE	221	MN	1/01/1900	31/12/9999
MONTERRAT (GB)	493	MS	1/01/1900	31/12/9999
MOZAMBIQUE	340	MZ	1/01/1900	31/12/9999
MYANMAR	201	MM	1/01/1900	31/12/9999
NAMIBIE	384	NA	1/01/1900	31/12/9999
NAURU	615	NR	1/01/1900	31/12/9999
NEPAL	213	NP	1/01/1900	31/12/9999
NICARAGUA	417	NI	1/01/1900	31/12/9999
NIGER	321	NE	1/01/1900	31/12/9999
NIGERIA	322	NG	1/01/1900	31/12/9999
NIUE (NZ)	685	NU	1/01/1900	31/12/9999
NORVEGE	121	NO	1/01/1900	31/12/9999
NOUVELLE-CALEDONIE (FR)	683	NC	1/01/1900	31/12/9999
NOUVELLE-ZELANDE	613	NZ	1/01/1900	31/12/9999
NOUVELLES-HEBRIDES	618		1/01/1900	14/09/1981
OMAN	266	OM	1/01/1900	31/12/9999
OUGANDA	323	UG	1/01/1900	31/12/9999
OUZBEKISTAN	227	UZ	1/01/1900	31/12/9999
PAKISTAN	259	PK	1/01/1900	31/12/9999
PALAU	679	PW	1/01/1900	31/12/9999
PALESTINE	283	PS	1/01/1900	31/12/9999
PANAMA	418	PA	1/01/1900	31/12/9999
PAPOUASIE-NOUVELLE-GUINEE	619	PG	1/01/1900	31/12/9999
PARAGUAY	517	PY	1/01/1900	31/12/9999
PAYS-BAS	129	NL	1/01/1900	31/12/9999
PEROU	518	PE	1/01/1900	31/12/9999
PHILIPPINES	214	PH	1/01/1900	31/12/9999
PITCAIRN (GB)	692	PN	1/01/1900	31/12/9999

Pays	Code Pays INS	ISO Code	Date de début de validité	Date de fin de validité
POLOGNE	139	PL	1/01/1900	31/12/9999
POLYNESIE FRANÇAISE (FR)	684	PF	1/01/1900	31/12/9999
PORTO-RICO	487	PR	1/01/1900	31/12/9999
PORTUGAL	123	PT	1/01/1900	31/12/9999
QATAR	267	QA	1/01/1900	31/12/9999
REPUBLIQUE CENTRAFRICAINE	305	CF	1/01/1900	31/12/9999
REUNION (FR)	387	RE	1/01/1900	31/12/9999
RHODESIE	326		1/01/1900	24/08/1980
ROUMANIE	124	RO	1/01/1900	31/12/9999
ROYAUME-UNI	112	GB	1/01/1900	31/12/9999
RUSSIE	145	RU	1/01/1900	31/12/9999
RWANDA	327	RW	1/01/1900	31/12/9999
SAHARA OCCIDENTAL	388	EH	1/01/1900	31/12/9999
SAINT-KITTS ET NEVIS	431	KN	1/01/1900	31/12/9999
SAINT-MARIN	125	SM	1/01/1900	31/12/9999
SAINT-PIERRE ET MIQUELON (FR)	495	PM	1/01/1900	31/12/9999
SAINT-SIEGE	133	VA	1/01/1900	31/12/9999
SAINT-VINCENT ET LES GRENADINES	429	VC	1/01/1900	31/12/9999
SAINTE-HELENE (GB)	389	SH	1/01/1900	31/12/9999
SAINTE-LUCIE	428	LC	1/01/1900	31/12/9999
SALOMON, ILES	623	SB	1/01/1900	31/12/9999
SAMOA	614	WS	1/01/1900	31/12/9999
SAMOA AMERICAINES	690	AS	1/01/1900	31/12/9999
SAO TOME ET PRINCIPE	346	ST	1/01/1900	31/12/9999
SENEGAL	320	SN	1/01/1900	31/12/9999
SERBIE-MONTENEGRO	132	YU	1/11/2000	31/12/9999
SEYCHELLES	342	SC	1/01/1900	31/12/9999
SIERRA LEONE	328	SL	1/01/1900	31/12/9999
SINGAPOUR	205	SG	1/01/1900	31/12/9999
SLOVAQUE	141	SK	1/01/1900	31/12/9999
SLOVENIE	147	SI	1/01/1900	31/12/9999
SOMALIE	329	SO	1/01/1900	31/12/9999
SOUDAN	356	SD	1/01/1900	31/12/9999
SRI LANKA	203	LK	1/01/1900	31/12/9999
SUEDE	126	SE	1/01/1900	31/12/9999
SUISSE	127	CH	1/01/1900	31/12/9999
SURINAME	522	SR	1/01/1900	31/12/9999
SWAZILAND	331	SZ	1/01/1900	31/12/9999
SYRIE	261	SY	1/01/1900	31/12/9999
TADJIKISTAN	228	TJ	1/01/1900	31/12/9999
TAIWAN	204	TW	1/01/1900	31/12/9999
TANZANIE	332	TZ	1/01/1900	31/12/9999
TCHAD	333	TD	1/01/1900	31/12/9999
TCHECOSLOVAQUIE	171		1/01/1900	18/01/1993
TCHEQUE	140	CZ	1/01/1900	31/12/9999
THAILANDE	235	TH	1/01/1900	31/12/9999
TIMOR-ORIENTAL	282	TL	1/01/1900	31/12/9999
TOGO	334	TG	1/01/1900	31/12/9999
TOKELAU (NZ)	686	TK	1/01/1900	31/12/9999
TONGA	616	TO	1/01/1900	31/12/9999
TRINITE ET TOBAGO	422	TT	1/01/1900	31/12/9999
TUNISIE	357	TN	1/01/1900	31/12/9999
TURKMENISTAN	229	TM	1/01/1900	31/12/9999
TURKS ET CAIQUES, ILES (GB)	488	TC	1/01/1900	31/12/9999
TURQUIE	262	TR	1/01/1900	31/12/9999
TUVALU	621	TV	1/01/1900	31/12/9999
UKRAINE	143	UA	1/01/1900	31/12/9999

Pays	Code Pays INS	ISO Code	Date de début de validité	Date de fin de validité
UNION D. REP. SOC. SOVIET.	172		1/01/1900	1/01/2000
URUGUAY	519	UY	1/01/1900	31/12/9999
VANUATU	624	VU	1/01/1900	31/12/9999
VENEZUELA	520	VE	1/01/1900	31/12/9999
VIET NAM	220	VN	1/01/1900	31/12/9999
VIETNAM DU SUD	279		1/01/1900	1/01/2000
WALLIS ET FUTUNA (FR)	689	WF	1/01/1900	31/12/9999
YEMEN	270	YE	1/01/1900	31/12/9999
YEMEN(REP.ARABE)	263		1/01/1900	31/12/1977
YEMEN(REP.DEMOCRAT.POPUL.)	265		1/01/1900	31/12/1969
YOUGOSLAVIE	169		1/01/1900	31/10/2000
ZAIRE	364		1/01/1900	1/01/2000
ZAMBIE	335	ZM	1/01/1900	31/12/9999
ZIMBABWE	344	ZW	1/01/1900	31/12/9999

Chomage - Werkloosheid: scenario 7 - ONEM 3 - Annexe numéro 12: Identification du risque
Version: 2003/2

Date de publication:

27/05/2003

L'annexe est modifiée: Vous trouverez le détail des modifications -en gras- dans les documents Word et PDF

Contenu de l'annexe: 



AN2003-2-Fr12.pdf



AN2003-2-NI12.doc



AN2003-2-Fr12.xl



AN2003-2-FR12.tx



AN2003-2-FR12.xml

CHOMAGE

Identification	Code	Scénario	Libellé	A partir de	Jusqu' à
WECH001	001	Scénario 1 - Déclaration de fin de contrat de travail ou de prépension à temps plein	Déclaration de fin de contrat de travail	1/01/1900	1/01/9999
WECH001	002	Scénario 1 - Déclaration de fin de contrat de travail ou de prépension à temps plein	Déclaration de prépension à temps plein	1/01/1900	1/01/9999
WECH002	001	Scénario 2 - Déclaration annuelle de chômage temporaire	Déclaration de chômage temporaire par suite à un manque de travail résultant de causes économiques	1/01/1900	1/01/9999
WECH002	010	Scénario 2 - Déclaration annuelle de chômage temporaire	Déclaration de chômage temporaire en cas de licenciement d'un travailleur protégé	1/01/1900	1/01/9999
WECH002	002	Scénario 2 - Déclaration annuelle de chômage temporaire	Déclaration de chômage temporaire par suite d'intempéries	1/01/1900	1/01/9999
WECH002	003	Scénario 2 - Déclaration annuelle de chômage temporaire	Déclaration de chômage temporaire par suite d'un accident technique	1/01/1900	1/01/9999
WECH002	004	Scénario 2 - Déclaration annuelle de chômage temporaire	Déclaration de chômage temporaire par suite de force majeure	1/01/1900	1/01/9999
WECH002	005	Scénario 2 - Déclaration annuelle de chômage temporaire	Déclaration de chômage temporaire par suite de force majeure à caractère médical	1/01/1900	1/01/9999
WECH002	006	Scénario 2 - Déclaration annuelle de chômage temporaire	Déclaration de chômage temporaire par suite de fermeture de l'entreprise pour cause de vacances annuelles	1/01/1900	1/01/9999
WECH002	007	Scénario 2 - Déclaration annuelle de chômage temporaire	Déclaration de chômage temporaire par suite de fermeture de l'entreprise pour cause de vacances en vertu d'une CCT rendue obligatoire	1/01/1900	1/01/9999
WECH002	008	Scénario 2 - Déclaration annuelle de chômage temporaire	Déclaration de chômage temporaire par suite de fermeture de l'entreprise pour cause de repos compensatoire dans le cadre d'une réduction de la durée du travail	1/01/1900	1/01/9999
WECH002	009	Scénario 2 - Déclaration annuelle de chômage temporaire	Déclaration de chômage temporaire par suite de grève ou de lock-out	1/01/1900	1/01/9999
WECH003	001	Scénario 3 - Déclaration de début de travail à temps partiel avec maintien des droits	Déclaration de début de travail à temps partiel avec maintien des droits	1/01/1900	1/01/9999
WECH003	002	Scénario 3 - Déclaration de début de travail à temps partiel avec maintien des droits	Déclaration de début de travail à temps partiel avec maintien des droits – Enseignement	1/01/1900	1/01/9999
WECH004	001	Scénario 4 - Déclaration de prépension à mi-temps	Déclaration de prépension à mi-temps	1/01/1900	1/01/9999
WECH005	001	Scénario 5 - Déclaration mensuelle d'heures de chômage temporaire	Déclaration mensuelle des heures de chômage temporaire par suite à un manque de travail résultant de causes économiques	1/01/1900	1/01/9999
WECH005	010	Scénario 5 - Déclaration mensuelle d'heures de chômage temporaire	Déclaration mensuelle des heures de chômage temporaire en cas de licenciement d'un travailleur protégé	1/01/1900	1/01/9999
WECH005	002	Scénario 5 - Déclaration mensuelle d'heures de chômage temporaire	Déclaration mensuelle des heures de chômage temporaire par suite d'intempéries	1/01/1900	1/01/9999
WECH005	003	Scénario 5 - Déclaration mensuelle d'heures de chômage temporaire	Déclaration mensuelle des heures de chômage temporaire par suite d'un accident technique	1/01/1900	1/01/9999
WECH005	004	Scénario 5 - Déclaration mensuelle d'heures de chômage temporaire	Déclaration mensuelle des heures de chômage temporaire par suite de force majeure	1/01/1900	1/01/9999
WECH005	005	Scénario 5 - Déclaration mensuelle d'heures de chômage temporaire	Déclaration mensuelle des heures de chômage temporaire par suite de force majeure à caractère médical	1/01/1900	1/01/9999
WECH005	006	Scénario 5 - Déclaration mensuelle d'heures de chômage temporaire	Déclaration mensuelle des heures de chômage temporaire par suite de fermeture de l'entreprise pour cause de vacances annuelles	1/01/1900	1/01/9999
WECH005	007	Scénario 5 - Déclaration mensuelle d'heures de chômage temporaire	Déclaration mensuelle des heures de chômage temporaire par suite de fermeture de l'entreprise pour cause de vacances en vertu d'une CCT rendue obligatoire	1/01/1900	1/01/9999

Identification	Code	Scénario	Libellé	A partir de	Jusqu' à
WECH005	008	Scénario 5 - Déclaration mensuelle d'heures de chômage temporaire	Déclaration mensuelle des heures de chômage temporaire par suite de fermeture de l'entreprise pour cause de repos compensatoire dans le cadre d'une réduction de la durée du travail	1/01/1900	1/01/9999
WECH005	009	Scénario 5 - Déclaration mensuelle d'heures de chômage temporaire	Déclaration mensuelle des heures de chômage temporaire par suite de grève ou de lock-out	1/01/1900	1/01/9999
WECH006	001	Scénario 6 - Déclaration mensuelle de travail à temps partiel pour le calcul de l'allocation de garantie de revenus	Déclaration mensuelle de travail à temps partiel pour le calcul de l'allocation de garantie de revenus	1/01/1900	1/01/9999
WECH006	002	Scénario 6 - Déclaration mensuelle de travail à temps partiel pour le calcul de l'allocation de garantie de revenus	Déclaration mensuelle de travail à temps partiel pour le calcul de l'allocation de garantie de revenus - Enseignement	1/01/1900	1/01/9999
WECH007	001	Scénario 7 - Déclaration mensuelle de travail en tant que travailleur occupé dans un atelier protégé	Déclaration mensuelle de travail en tant que travailleur occupé dans un atelier protégé	1/01/1900	1/01/9999
WECH008	001	Scénario 8 - Déclaration mensuelle de travail dans le cadre d'un programme d'activation	Déclaration mensuelle pour le calcul de l'allocation d'intégration octroyée aux travailleurs occupés dans le cadre d'un programme de transition professionnelle.	1/01/1900	1/01/9999
WECH008	002	Scénario 8 - Déclaration mensuelle de travail dans le cadre d'un programme d'activation des allocations de chômage	Déclaration des données de salaire et de carrière pour le calcul de l'allocation de réinsertion octroyée aux travailleurs occupés dans le cadre d'un emploi-services.	1/01/1900	1/01/9999
WECH008	003	Scénario 8 - Déclaration mensuelle de travail dans le cadre d'un programme d'activation	Déclaration mensuelle pour le calcul de l'allocation de travail - Activa ou Activa-Plus	1/01/1900	1/01/9999
WECH008	004	Scénario 8 - Déclaration mensuelle de travail dans le cadre d'un programme d'activation	Déclaration mensuelle pour le calcul de l'allocation SINE octroyée aux travailleurs occupés dans une occupation d'insertion sociale	1/01/1900	1/01/9999
WECH008	005	Scénario 8 - Déclaration mensuelle de travail dans le cadre d'un programme d'activation	Déclaration mensuelle pour le calcul de l'allocation de travail - Activa-intérimaire	1/01/1900	1/01/9999
WECH008	006	Scénario 8 - Déclaration mensuelle de travail dans le cadre d'un programme d'activation	Déclaration mensuelle pour le calcul de l'allocation de travail - Activa- courte durée	1/01/1900	1/01/9999
WECH008	007	Scénario 8 - Déclaration mensuelle de travail dans le cadre d'un programme d'activation	Déclaration mensuelle pour le calcul de l'allocation de travail - Activa- personnel de sécurité et de prévention	1/01/1900	1/01/9999
WECH009	001	Scénario 9 - Déclaration pour l'octroi du droit aux vacances jeunes	Déclaration pour l'octroi du droit aux vacances jeunes	1/01/1900	1/01/9999
WECH010	001	Scénario 10 - Déclaration mensuelle d'heures de vacances jeunes	Déclaration mensuelle d'heures de vacances jeunes	1/01/1900	1/01/9999

INDEMNITES

Identification	Code	Scénario	Libellé	A partir de	Jusqu' à
ZIMA001	001	Scénario 1 - Annexe à la déclaration de l'incapacité de travail, du repos de maternité, de l'écartement complet du travail en tant que mesure de protection de la maternité, de l'écartement partiel du travail en tant que mesure de protection de la maternité, du congé de paternité (art. 39, al. 6 loi du 16.3.1971 sur le travail), du congé de paternité (art. 30, § 2 loi du 3 juillet 1978 relative aux contrats de travail) et du congé d'adoption	Incapacité de travail (maladie, accident, congé prophylactique)	1/01/1900	1/01/9999
ZIMA001	002	Scénario 1 - Annexe à la déclaration de l'incapacité de travail, du repos de maternité,	Repos de maternité	1/01/1900	1/01/9999

Identification	Code	Scénario	Libellé	A partir de	Jusqu' à
		de l'écartement complet du travail en tant que mesure de protection de la maternité, de l'écartement partiel du travail en tant que mesure de protection de la maternité, du congé de paternité (art. 39, al. 6 loi du 16.3.1971 sur le travail), du congé de paternité (art. 30, § 2 loi du 3 juillet 1978 relative aux contrats de travail) et du congé d'adoption			
ZIMA001	003	Scénario 1 - Annexe à la déclaration de l'incapacité de travail, du repos de maternité, de l'écartement complet du travail en tant que mesure de protection de la maternité, de l'écartement partiel du travail en tant que mesure de protection de la maternité, du congé de paternité (art. 39, al. 6 loi du 16.3.1971 sur le travail), du congé de paternité (art. 30, § 2 loi du 3 juillet 1978 relative aux contrats de travail) et du congé d'adoption	Ecartement complet en tant que mesure de protection de la maternité	1/01/1900	1/01/9999
ZIMA001	004	Scénario 1 - Annexe à la déclaration de l'incapacité de travail, du repos de maternité, de l'écartement complet du travail en tant que mesure de protection de la maternité, de l'écartement partiel du travail en tant que mesure de protection de la maternité, du congé de paternité (art. 39, al. 6 loi du 16.3.1971 sur le travail), du congé de paternité (art. 30, § 2 loi du 3 juillet 1978 relative aux contrats de travail) et du congé d'adoption	Ecartement partiel en tant que mesure de protection de la maternité	1/01/1900	1/01/9999
ZIMA001	005	Scénario 1 - Annexe à la déclaration de l'incapacité de travail, du repos de maternité, de l'écartement complet du travail en tant que mesure de protection de la maternité, de l'écartement partiel du travail en tant que mesure de protection de la maternité, du congé de paternité (art. 39, al. 6 loi du 16.3.1971 sur le travail), du congé de paternité (art. 30, § 2 loi du 3 juillet 1978 relative aux contrats de travail) et du congé d'adoption	Congé de paternité (art. 39 al. 6 de la loi du 16.3.1971 sur le travail)	1/01/1900	1/01/9999
ZIMA001	006	Scénario 1 - Annexe à la déclaration de l'incapacité de travail, du repos de maternité, de l'écartement complet du travail en tant que mesure de protection de la maternité, de l'écartement partiel du travail en tant que mesure de protection de la maternité, du congé de paternité (art. 39, al. 6 loi du 16.3.1971 sur le travail), du congé de paternité (art. 30, § 2 loi du 3 juillet 1978 relative aux contrats de travail) et du congé d'adoption	Congé de paternité (art. 30 § 2 de la loi du 3.7.1978 relative aux contrats de travail)	1/01/1900	1/01/9999
ZIMA001	007	Scénario 1 - Annexe à la déclaration de l'incapacité de travail, du repos de maternité, de l'écartement complet du travail en tant que mesure de protection de la maternité, de l'écartement partiel du travail en tant que mesure de protection de la maternité, du congé de paternité (art. 39, al. 6 loi du 16.3.1971 sur le travail), du congé de paternité (art. 30, § 2 loi du 3 juillet 1978 relative aux contrats de travail) et du congé d'adoption	Congé d'adoption	1/01/1900	1/01/9999
ZIMA002	001	Scénario 2 - Déclaration mensuelle en cas de reprise d'un travail adapté dans le courant d'une période d'incapacité de travail, d'exercice d'un travail adapté dans le cadre d'une mesure de protection de la maternité et de poursuite d'une activité chez un des deux employeurs, lorsque la travailleuse est titulaire de deux emplois salariés auprès d'employeurs différents et n'est écartée du travail que du chef de l'une de ces deux occupations	Reprise d'un travail adapté dans le courant d'une période d'incapacité de travail	1/01/1900	1/01/9999
ZIMA002	002	Scénario 2 - Déclaration mensuelle en cas de reprise d'un travail adapté dans le courant d'une période d'incapacité de travail, d'exercice d'un travail adapté dans le	Exercice d'un travail adapté dans le cadre d'une mesure de protection de la maternité	1/01/1900	1/01/9999

Identification	Code	Scénario	Libellé	A partir de	Jusqu' à
		cadre d'une mesure de protection de la maternité et de poursuite d'une activité chez un des deux employeurs, lorsque la travailleuse est titulaire de deux emplois salariés auprès d'employeurs différents et n'est écartée du travail que du chef de l'une de ces deux occupations			
ZIMA002	003	Scénario 2 : Déclaration mensuelle en cas de reprise d'un travail adapté dans le courant d'une période d'incapacité de travail, d'exercice d'un travail adapté dans le cadre d'une mesure de protection de la maternité et de poursuite d'une activité chez un des deux employeurs, lorsque la travailleuse est titulaire de deux emplois salariés auprès d'employeurs différents et n'est écartée du travail que du chef de l'une de ces deux occupations	Poursuite d'une activité chez un des deux employeurs, lorsque la travailleuse est titulaire de deux emplois salariés auprès d'employeurs différents et n'est écartée du travail que du chef de l'une de ces deux occupations	1/01/1900	1/01/9999
ZIMA003	001	Scénario 3 - Attestation en vue de l'indemnisation des pauses d'allaitement	Attestation en vue de l'indemnisation des pauses d'allaitement	1/01/1900	1/01/9999
ZIMA004	001	Scénario 4 - Repos postnatal (prolongation)	Déclaration des jours de travail et assimilés en vue de la prolongation du repos postnatal	1/01/1900	1/01/9999
ZIMA005	001	Scénario 5 - Déclaration des jours de vacances d'un employé	Déclaration annuelle des jours de vacances d'un employé en vue de l'application de la règle de refus des indemnités pour la période couverte par le pécule de vacances	1/01/1900	1/01/9999
ZIMA006	001	Scénario 6 - Déclaration de la reprise du travail	Déclaration de la date de la reprise du travail	1/01/1900	1/01/9999

MALADIES PROFESSIONELLES

Identification	Code	Scénario	Libellé	A partir de	Jusqu' à
BZMP001	001	Scénario 1- Demande mandatée - écartement d'une travailleuse enceinte - secteur privé	Arrêt de travail complet	1/01/1900	1/01/9999
BZMP001	002	Scénario 1- Demande mandatée - écartement d'une travailleuse enceinte - secteur privé	Mutation de poste avec perte de salaire	1/01/1900	1/01/9999
BZMP001	003	Scénario 1- Demande mandatée - écartement d'une travailleuse enceinte - secteur privé	Combinaison d'arrêt de travail complet et mutation de poste	1/01/1900	1/01/9999

**Chomage - Werkloosheid: scenario 7 - ONEM 3 - Annexe numéro 21: Liste des valeurs autorisées pour le statut du
travailleur
Version: 2003/2**

Date de publication:

27/05/2003

*L'annexe est modifiée: Vous trouverez le détail des modifications -en gras- dans les documents Word
et PDF*

Contenu de l'annexe: 



AN2003-2-Fr21.pdf



AN2003-2-Fr21.doc



AN2003-2-Fr21.xls



AN2003-2-FR21.txt



AN2003-2-FR21.xml

Code	ONSS	ONSSAPL	Description	Remarque	Valide à partir du	Valide jusqu'au
A	Yes	No	Artiste	Il s'agit des musiciens et des artistes de spectacle, qu' ils soient occupés dans le cadre d'un contrat de travail ou prestent dans des conditions similaires à celles d'un contrat de travail, tel que défini à l'article 3.2° de L'A.R. du 28 novembre 1969.	1/01/1900	30/06/2003
B	No	Yes	Pompiers volontaires		1/01/1900	31/12/9999
C	No	Yes	Concierges		1/01/1900	31/12/9999
CM	Yes	No	Candidat militaire		1/01/2000	31/12/9999
D	Yes	No	Travailleur à domicile	Il s'agit des travailleurs à domicile, tels qu'ils sont définis à l'article 3.4° de l'A.R. du 28 novembre 1969 pris en exécution de la loi du 27 juin 1969 révisant l'arrêté-loi du 28 décembre 1944 concernant la sécurité sociale des travailleurs.	1/01/1900	31/12/9999
E	No	Yes	Personnel des établissements d'enseignements		1/01/1900	31/12/9999
LP	Yes	Yes	Travailleurs avec des prestations réduites	Il s'agit de travailleurs qui sont liés à un employeur par un contrat de courte durée et pour une occupation qui n'atteint pas la durée journalière habituelle. Cela concerne par exemple les extras dans le secteur HORECA, les moniteurs dans le secteur socio-culturel, ... qui sont engagés pour quelques heures seulement.	1/07/2003	31/12/9999
M	No	Yes	Médecins		1/01/1900	31/12/9999
P	No	Yes	Personnel de police		1/01/1900	31/12/9999
PC	No	Yes	Personnel civil de police		1/01/1900	31/12/9999
S	Yes	Yes	Saisonnier	Il s'agit des travailleurs qui effectuent des périodes de travail dont la durée est limitée, soit en raison de la nature saisonnière du travail, soit parce que les entreprises qui les engagent sont obligées de recruter du personnel de renfort à certaines époques de l'année.	1/01/1900	31/12/9999
SP	No	Yes	Pompiers définitifs		1/01/1900	31/12/9999
T	Yes	Yes	Temporaire	Il s'agit de travailleurs engagés dans le cadre d'un contrat à durée déterminée en vue de pourvoir au remplacement d'un travailleur fixe ou de répondre à un accroissement temporaire du travail ou d'assurer l'exécution d'un travail exceptionnel (cela ne concerne pas les travailleurs intérimaires mis à disposition d'un employeur via une société d'intérim).	1/01/1900	31/12/9999
V	No	Yes	Personnel soignant, infirmier et paramédical		1/01/1900	31/12/9999

Chomage - Werkloosheid: scenario 7 - ONEM 3 - Annexe numéro 34: Jours relatifs à la grille de travail
Version: 2003/2

Date de publication:

27/05/2003

Contenu de l'annexe: 



AN2003-1-Fr34.pdf



AN2003-1-Fr34.doc



AN2003-1-Fr34.xls



AN2003-1-Fr34.txt



AN2003-1-Fr34.xml

grille 1

Catégorie	Code	Description
grille 1	1	Lundi première semaine
grille 1	2	Mardi première semaine
grille 1	3	Mercredi première semaine
grille 1	4	Jeudi première semaine
grille 1	5	Vendredi première semaine
grille 1	6	Samedi première semaine
grille 1	7	Dimanche première semaine

grille 2

Catégorie	Code	Description
grille 2	1	Lundi première semaine
grille 2	2	Mardi première semaine
grille 2	3	Mercredi première semaine
grille 2	4	Jeudi première semaine
grille 2	5	Vendredi première semaine
grille 2	6	Samedi première semaine
grille 2	7	Dimanche première semaine
grille 2	8	Lundi deuxième semaine
grille 2	9	Mardi deuxième semaine
grille 2	10	Mercredi deuxième semaine
grille 2	11	Jeudi deuxième semaine
grille 2	12	Vendredi deuxième semaine
grille 2	13	Samedi deuxième semaine
grille 2	14	Dimanche deuxième semaine

grille 3

Catégorie	Code	Description
grille 3	1	Lundi première semaine
grille 3	2	Mardi première semaine
grille 3	3	Mercredi première semaine
grille 3	4	Jeudi première semaine
grille 3	5	Vendredi première semaine
grille 3	6	Samedi première semaine
grille 3	7	Dimanche première semaine
grille 3	8	Lundi deuxième semaine
grille 3	9	Mardi deuxième semaine
grille 3	10	Mercredi deuxième semaine
grille 3	11	Jeudi deuxième semaine
grille 3	12	Vendredi deuxième semaine
grille 3	13	Samedi deuxième semaine
grille 3	14	Dimanche deuxième semaine
grille 3	15	Lundi troisième semaine
grille 3	16	Mardi troisième semaine
grille 3	17	Mercredi troisième semaine

Catégorie	Code	Description
grille 3	18	Jeudi troisième semaine
grille 3	19	Vendredi troisième semaine
grille 3	20	Samedi troisième semaine
grille 3	21	Dimanche troisième semaine

grille 4

Catégorie	Code	Description
grille 4	1	Lundi première semaine
grille 4	2	Mardi première semaine
grille 4	3	Mercredi première semaine
grille 4	4	Jeudi première semaine
grille 4	5	Vendredi première semaine
grille 4	6	Samedi première semaine
grille 4	7	Dimanche première semaine
grille 4	8	Lundi deuxième semaine
grille 4	9	Mardi deuxième semaine
grille 4	10	Mercredi deuxième semaine
grille 4	11	Jeudi deuxième semaine
grille 4	12	Vendredi deuxième semaine
grille 4	13	Samedi deuxième semaine
grille 4	14	Dimanche deuxième semaine
grille 4	15	Lundi troisième semaine
grille 4	16	Mardi troisième semaine
grille 4	17	Mercredi troisième semaine
grille 4	18	Jeudi troisième semaine
grille 4	19	Vendredi troisième semaine
grille 4	20	Samedi troisième semaine
grille 4	21	Dimanche troisième semaine
grille 4	22	Lundi quatrième semaine
grille 4	23	Mardi quatrième semaine
grille 4	24	Mercredi quatrième semaine
grille 4	25	Jeudi quatrième semaine
grille 4	26	Vendredi quatrième semaine
grille 4	27	Samedi quatrième semaine
grille 4	28	Dimanche quatrième semaine

NUMERO DU BLOC: 90037	VERSION: 2003/2	DATE DE PUBLICATION: 27/05/2003
-----------------------	-----------------	---------------------------------

Commentaire grille de travail
(Label XML : CommentWorkGrid)

DESCRIPTION: Bloc fonctionnel permettant de déclarer des commentaires concernant la grille de travail.

CONTENU (ZONES): 00103 - ZONE COMMENTAIRE RELATIVE À LA GRILLE DE TRAVAIL

BLOCS LIES:

CARDINALITE MIN.: 0

CARDINALITE MAX: 1

PRESENCE

***CONDITION:** Cardinalité 1: OBLIGATOIRE si les prestations ne peuvent être clairement réparties en heures.

***LIMITATIONS**

SUPPLEMENTAIRES:

"Code anomalie sur accusé de réception" est modifié:

CODE ANOMALIE SUR ACCUSE DE RECEPTION:

Intitulé anomalie	Code anomalie	Gravité
Non présent	90037-001	B
Erreur de séquence	90037-091	B

NUMERO DU BLOC: 90065	VERSION: 2003/2	DATE DE PUBLICATION: 27/05/2003
-----------------------	-----------------	---------------------------------

Indication jours et heures
(Label XML : IndicationDaysAndHours)

DESCRIPTION: Bloc fonctionnel permettant de déclarer des informations concernant l'indication jours et heures de la grille de travail.

CONTENU (ZONES): 00101 - INDICATION DES JOURS RELATIFS À LA GRILLE DE TRAVAIL
00102 - NOMBRE D'HEURES RELATIVES À LA GRILLE DE TRAVAIL

BLOCS LIES:

"Cardinalité" est modifié:

CARDINALITE MIN.: 0
CARDINALITE MAX: 28

"Présence" est modifiée:

PRESENCE

***CONDITION:** Cardinalité 7 : OBLIGATOIRE si les prestations peuvent être divisées en heures de façon univoque suivant l'horaire 1
Cardinalité 14 : OBLIGATOIRE si les prestations peuvent être divisées en heures de façon univoque suivant l'horaire 2
Cardinalité 21 : OBLIGATOIRE si les prestations peuvent être divisées en heures de façon univoque suivant l'horaire 3
Cardinalité 28 : OBLIGATOIRE si les prestations peuvent être divisées en heures de façon univoque suivant l'horaire 4

***LIMITATIONS**

SUPPLEMENTAIRES:

"Code anomalie sur accusé de réception" est modifié:

CODE ANOMALIE SUR ACCUSE DE RECEPTION:

Intitulé anomalie	Code anomalie	Gravité
Non présent	90065-001	B
Trop d'occurrences avec les mêmes identifiants	90065-006	B
Erreur de séquence	90065-091	B

NUMERO DU BLOC: 90074	VERSION: 2003/2	DATE DE PUBLICATION: 27/05/2003
-----------------------	-----------------	---------------------------------

Nature du jour
(Label XML : NatureOfDay)

DESCRIPTION: Bloc fonctionnel permettant de déclarer des informations concernant la nature du jour.

CONTENU (ZONES): 00178 - INDICATION DU JOUR
00179 - CODE NATURE DU JOUR
00180 - NOMBRE D'HEURES

BLOCS LIES:

CARDINALITE MIN.: 1
CARDINALITE MAX: 62

"Présence" est modifiée:

PRESENCE

***CONDITION:** Obligatoire s'il s'agit d'un (demi) jour pour lequel un code nature du jour doit être communiqué

***LIMITATIONS**

SUPPLEMENTAIRES:

CODE ANOMALIE SUR ACCUSE DE RECEPTION:

Intitulé anomalie	Code anomalie	Gravité
Non présent	90074-001	B
Trop d'occurrences avec les mêmes identifiants	90074-006	B
Erreur de séquence	90074-091	B